



## Pressemitteilung zum Thema: Elektronik und Softwarelösungen - E.P.O.S. Neuerungen

Pressemitteilung von: **Matusch GmbH Branchensoftware · Entwicklung**

E.P.O.S. das Einsatz-, Planungs- und Organisations-System ist der zentrale Begriff, unter dem die Firma Matusch GmbH als einer der führenden Softwareanbieter in der gesamten Schwerlastbranche bekannt ist. E.P.O.S. besitzt als zentrales Arbeitsinstrument einen grafischen Dispoplan, von dem aus alle Fahrzeuge und Einheiten bzw. Fahrer und Monteure gesteuert werden. Die optimale wirtschaftliche Umsetzung der Aufträge ist ein enorm wichtiges Thema. Die Firma Matusch reagiert dabei mit jeder Weiterentwicklung ihrer Software schnell auf die aktuellen Bedürfnisse der Branche. Schon kleine Verbesserungen im Einzelnen können absolut und über ein ganzes Geschäftsjahr betrachtet enorme Ertragssteigerungen bewirken.

### Zeitersparnis durch Schnittstellen

Das immer komplexer werdende Tagesgeschäft lässt den Unternehmen immer weniger Zeit, sich mit genauer Planung und effizienter Disposition intensiv zu beschäftigen. Disponierte Einsätze müssen oftmals kurzfristig abgeändert werden. Der Disponent ist auf Informationen über den Status der Aufträge angewiesen. Ohne Anbindung von Telematiksystemen an die Disposition können diese Informationen nur telefonisch beim Fahrer eingeholt werden. Mit dieser Vorgehensweise ist natürlich ein hoher Zeit- und auch Kostenaufwand verbunden. Zusätzlich stellt der Informationsstand durch ein Telefonat immer nur eine Momentaufnahme dar. Verzögerungen durch Staus oder Standzeiten auf der Baustelle können durch diese punktuellen Informationen nicht erkannt werden. Mit dem Einsatz von Telematiksystemen und Anbindung an den Betriebsablauf kann eine transparentere, schnellere und wirtschaftlichere Umsetzung der Aufträge erreicht werden. E.P.O.S. bietet hierfür bereits verschiedene Schnittstellen an. Damit können die Auftragsdaten direkt vom Dispoplan heraus an das Fahrzeug versendet werden. Die übertragenen Adressen können im Endgerät des Fahrzeugs zur Navigation verwendet werden. Den aktuellen Auftragsstatus, Fahrzeug-Zustände oder Verkehrsstatus meldet das Fahrzeug an E.P.O.S. zurück. Weitere Funktionen wie z.B. die Webfreigabe zur Geräteortung im Internet für die Dauer des Auftrags damit die Auftraggeber direkt die aktuelle Position des Transportes bzw. Fahrzeuges nachvollziehen können; automatische Kundenbenachrichtigungen wenn das Fahrzeug in einen bestimmten Radius zur Baustelle einfährt; automatische Warnungen an die Disposition wenn das Fahrzeug zum geplanten Zeitpunkt nicht in einen bestimmten Radius zur Baustelle oder Lade- / Endladeadresse einfährt; können je nach Telematiksystem eingebunden werden. Im Bereich Geräte-Termine können in E.P.O.S. Wartungsaufgaben definiert werden und automatisch als Textnachricht an das Fahrzeug gesendet werden.



Bild 1: Zusammenspiel E.P.O.S. und Telematik

### **E.P.O.S. goes Online**

Immer größere Bedeutung bekommt die permanente Verfügbarkeit von Informationen. So wurde von der Firma Matusch ein Online-Disoplan für Smartphones und eine mobile Version von Leistungsnachweisen für Tablet-PCs entwickelt. Damit können die Auftragsdaten direkt aus E.P.O.S. heraus an eine Online-Anwendung und damit an das iPad bzw. den Tablet-PC des Fahrers gesendet werden. Mit der Online-Applikation werden die bestehenden Fahraufträge und Leistungsnachweise/Einsatzscheine aus Papier ersetzt. In den Aufträgen erfassen die Fahrer ihre Arbeitszeiten, die dann auch in der Personalstundenverwaltung in E.P.O.S. zur Verfügung stehen und direkt an Lohnabrechnungssysteme, wie z.B. Datev Loda, übergeben werden können. Im Leistungsnachweis/Einsatzschein quittiert der Kunde die erbrachte Leistung, die Arbeitszeiten stehen bei der Rechnungserstellung zur Verfügung. Es können automatisch die unterschriebenen Leistungsnachweise/Einsatzscheine an den Kunden per E-Mail geschickt werden.

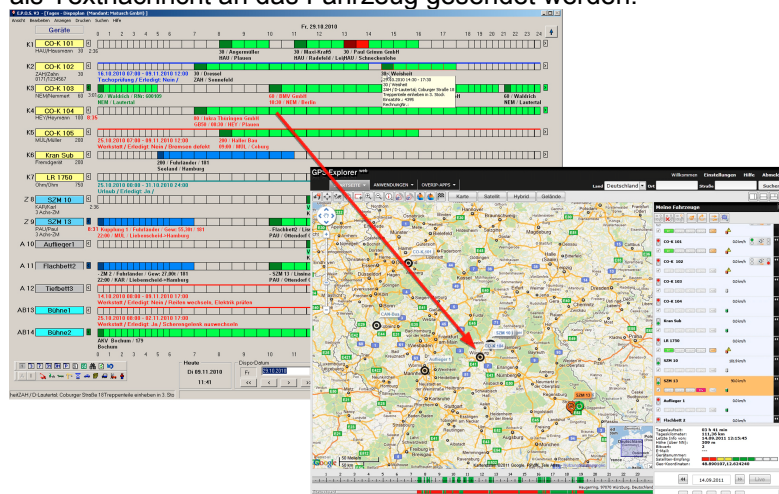

Bild 2: Online-Anwendung

### **Flexibel – Individuell - Anpassungsfähig**

E.P.O.S. wird an die Kundenanforderungen der jeweiligen Firma eingestellt und angepasst. Das elfköpfige, engagierte und kreative Team der Firma Matusch gewährleistet dabei eine schnelle Umsetzung der Kundenwünsche und einen zuverlässigen Support. Die steigenden Zahlen von Neuinstallationen bzw. Ablösungen bestehender Softwareprogramme bestärken die Firma Matusch in der Meinung mit der Entwicklungstätigkeit und dem Service-Gedanken auf dem richtigen Weg zu sein. Mit E.P.O.S. hat der Bediener permanent Zugriff auf alle Daten von vergangenen und aktuellen Aufträgen. Auf Änderungen kann man sofort schnell und flexibel reagieren. Der E.P.O.S.-Anwender wird bei seiner täglichen Arbeit so entlastet, dass mehr Zeit für die Pflege von Kundenkontakten bleibt und er optimalen Service bieten kann. Gemeinsam mit Ihren Kunden stellt sich die Firma Matusch den Anforderungen der modernen Informationsgesellschaft gekoppelt an den Anforderungen der Schwerlastbranche.

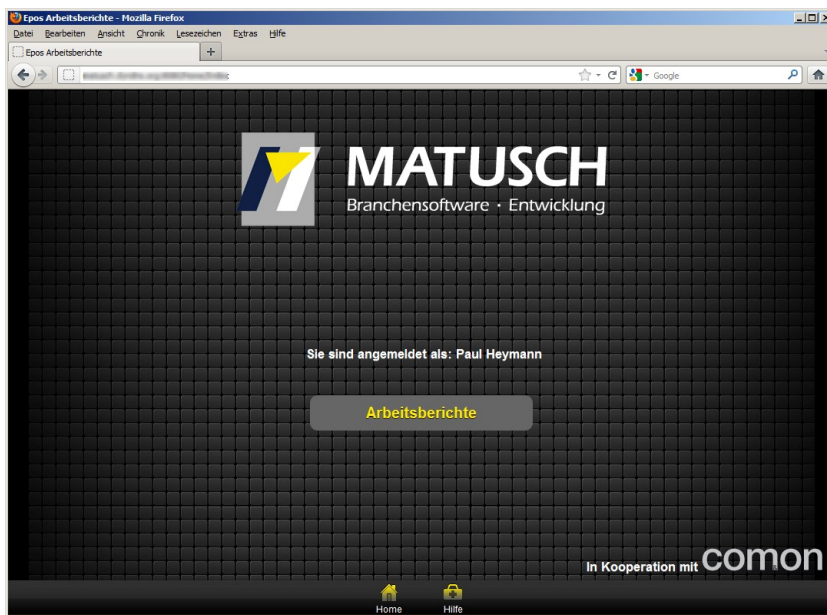

Bild 3: E.P.O.S. Hauptmaske

Coburg, 14.03.2012

Matusch GmbH  
Branchensoftware • Entwicklung  
Wassergasse 11  
D-96450 Coburg

Tel: +49 9561 8194-0  
Fax: +49 9561 8194-22  
E-Mail: info@matusch.de  
Internet: www.matusch.de