



Pressemitteilung zum Thema "Software für Krane & Arbeitsbühnen"

Pressemitteilung von: **Matusch GmbH Branchensoftware • Entwicklung**

E.P.O.S., das Einsatz Planungs Organisations System, ist eine optimierte Informations- und Organisations- Software, die für den Einsatz von Kranen, Arbeitsbühnen, Schwerlasttransporten sowie für Montageeinsätze konzipiert wurde und den kompletten Betriebsablauf steuert.

E.P.O.S. besitzt als zentrales Arbeitsinstrument einen grafischen Dispoplan, von dem aus alle Fahrzeuge und Einheiten bzw. Fahrer und Monteure gesteuert werden. Neben der Auftragsdisposition können direkt Angebote, Anfragen, Fremdbestellungen, Genehmigungsanträge usw. erstellt werden. Nach der Abwicklung eines Auftrages kann mit E.P.O.S. dafür sehr einfach die Rechnung geschrieben werden. Auch für Teilrechnungen bietet E.P.O.S. verschiedene Lösungen an. Die abschließende Verwaltung der Offenen-Posten und die Übergabe an Finanzbuchhaltungssysteme unterstützt E.P.O.S. ebenfalls. Die Abwicklung komplexer Aufträge mit beliebigen Kombinationen aus Transport, Montage und Hebeleistungen mit der E.P.O.S.-Projektverwaltung runden das Bild einer leistungsfähigen, zeitgemäßen Softwarelösung ab. Darüber hinaus stehen vielfältige Auswertungsmöglichkeiten und Controlling-Informationen zur Verfügung.



Abb. 1: Der grafische Dispoplan ist das zentrale Arbeitselement in E.P.O.S.



Trotz des großen Funktionsumfangs und der komplexen Hintergrundabläufe zeichnet sich E.P.O.S. durch eine sehr einfache und benutzerfreundliche Bedienung aus. Der Programmaufbau ist klar strukturiert, es gibt keinen verwirrenden Menü-Dschungel.

Die Firma Matusch GmbH reagiert mit jeder Weiterentwicklung ihrer Software schnell auf die aktuellen Bedürfnisse der Branche. So wurde die erste Software-Schnittstelle zur Online-Genehmigungsplattform VEMAGS von der Matusch GmbH entwickelt und stellt nun eine wichtige Arbeiterleichterung für die E.P.O.S.-Anwender dar. Wünsche und Anregungen der Kunden fließen in die Weiterentwicklung von E.P.O.S. ein. Kürzlich wurde die sehr wichtige Statistik "Kosten/Erlöse" erweitert. Mit dieser Auswertung können die Kosten und Erlöse gegenübergestellt werden. Der E.P.O.S.-Anwender erhält somit für jede einzelne Rechnungsposition den Deckungsbeitrag. Eingangrechnungen werden einsatzbezogen als Kosten berücksichtigt.

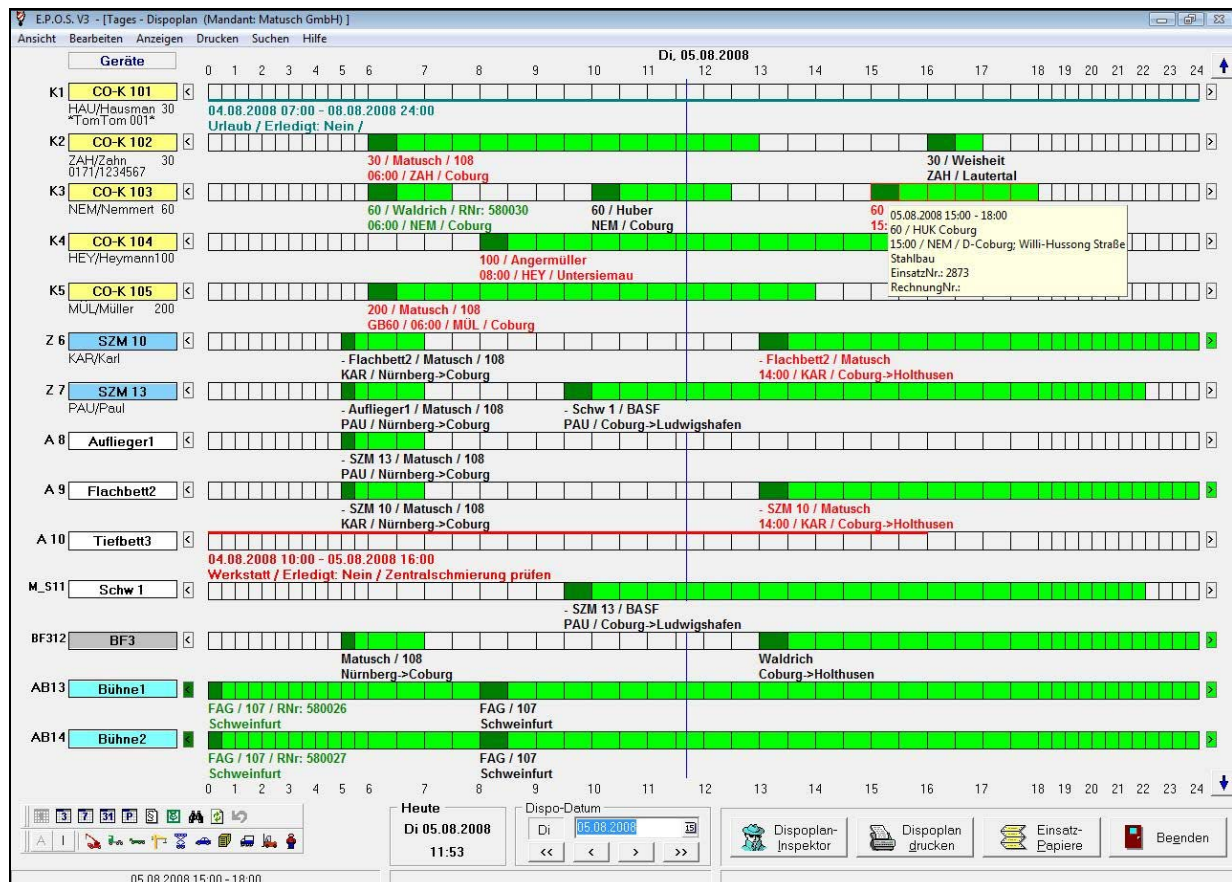
Eine weitere Neuerung in E.P.O.S ist das integrierte Dokumenten Management System (iDMS). Aufgabe des iDMS ist es, gezielt alle Dokumente und Bilder zu jedem Vorgang zur Verfügung zu stellen: vom Angebot über den Auftrag bis hin zur Rechnung. Somit kann der Anwender an jedem Vorgang beliebig viele externe und interne Dokumente anhängen. Dadurch entsteht eine digitale Sammelmappe die alle nötigen Informationen enthält. So steht zum Beispiel die Ladeliste aus der Kunden-Anfrage auch in der Rechnung noch direkt zur Verfügung. Dasselbe gilt für die Bilder einer Baustellen- oder Streckenbesichtigung.



Abb. 2: iDMS – das integrierte Dokumenten Management System in einer Auftragsmaske

Damit alle neuen Funktionen in E.P.O.S. den Kunden noch schneller und jederzeit zur Verfügung stehen, werden die regelmäßigen Update-Intervalle auf ein automatisches Software-Update-System umgestellt. Bisher erfolgten die Updates manuell per Fernwartung. Nachdem ein Update sorgfältig vor der Freigabe von der Firma Matusch getestet wurde, wird dieses nun auf einem Download-Server im Internet zur Verfügung gestellt. Der Kunde wird automatisch über das neue E.P.O.S.-Update informiert und kann selbst sein System bei Bedarf einfach aktualisieren.

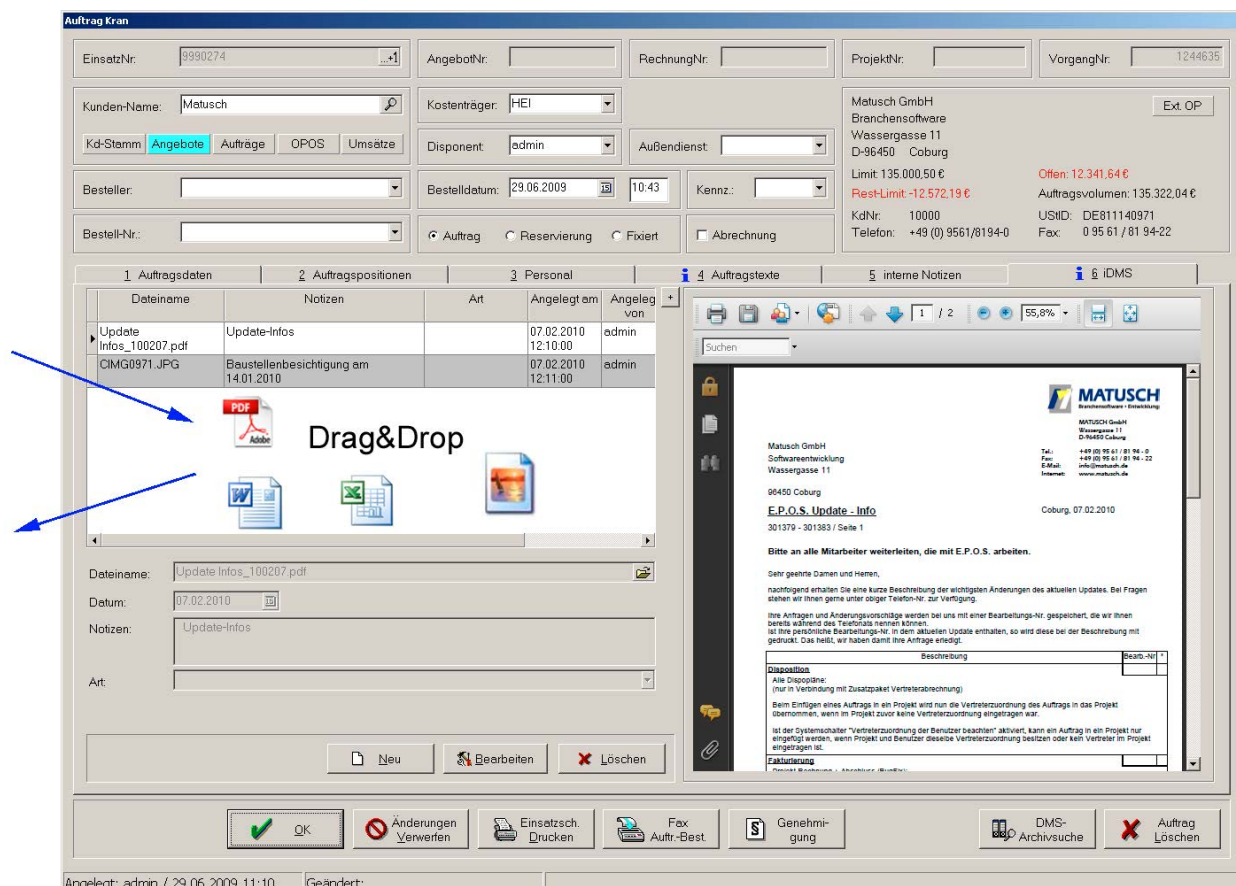

Auf der bauma 2010 ist die Matusch GmbH als Aussteller in Halle C4, Stand 412 vertreten. Auf dem Messestand wird ein komplett überarbeitetes E.P.O.S. mit einer Vielzahl neuer Funktionen vorgeführt. Ein Schwerpunkt bilden neue Möglichkeiten von E.P.O.S. in Verbindung mit Telematiksystemen. Um den Kunden einen zusätzlichen Service bieten zu können, gibt es nun die Online-Transportverfolgung in Echtzeit, die dem Kunden Zugriff auf die genaue Kartenposition seines Transportes ermöglicht. Daneben sind natürlich auch die bereits in E.P.O.S. integrierten Funktionen wie z.B. Auftragsdaten direkt vom Dispoplan heraus an das Fahrzeug versenden und den aktuellen Auftragsstatus vom Fahrzeug empfangen, zu besichtigen.

Rechtzeitig zur bauma wird die neu gestaltete Webseite gestartet, mit vielen interessanten Informationen für E.P.O.S.-Kunden und -Interessenten. Schauen Sie doch mal vorbei!

Coburg, 08.02.2010

Matusch GmbH
Branchensoftware • Entwicklung
Wassergasse 11
D-96450 Coburg

Tel: +49 9561 8194-0
Fax: +49 9561 8194-22
E-Mail: info@matusch.de
Internet: www.matusch.de